

STRADE *festival*

l'inclusione apre la città

DA UTENTI A CITTADINI: 5 ANNI DI ESPERIENZE IN
AMBITO SOCIO-OCCUPAZIONALE A FAVORE DELLE
PERSONE ADULTE CON DISABILITÀ DI REGGIO EMILIA

La Polveriera
6 e 7 giugno 2026

Sabato 6 giugno 2026

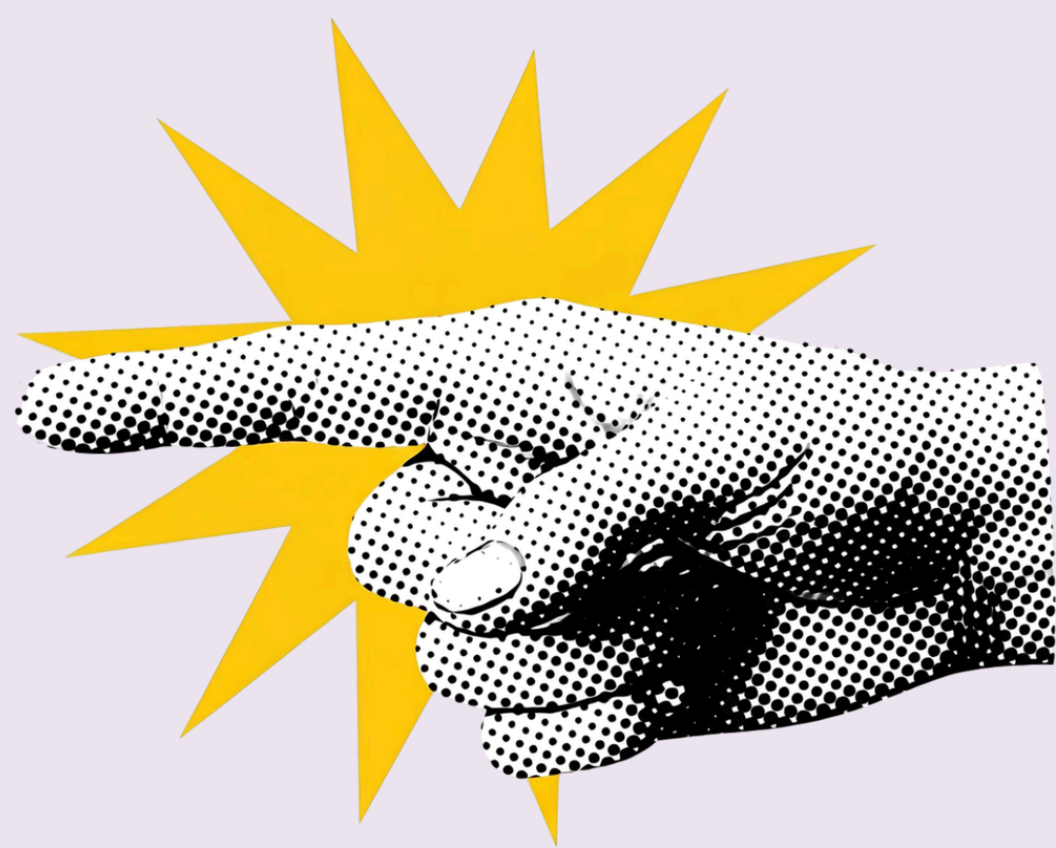

10:30
Vivanderia Sociale

ECOSISTEMA STRADE: FUORI DAL CENTRO, DENTRO LA CITTÀ

5 anni di esperienze per un nuovo approccio che mette al centro la persona, non la disabilità.

Saluti Istituzionali: Luca Vecchi, capo di gabinetto del Presidente della Regione Emilia-Romagna

Introduce Eduardo Raia, consigliere delegato area disabilità Consorzio Romero

Presenta Monica Campani, referente unico di STRADE

11:00
Vivanderia Sociale

IL PROGETTO DI VITA: COSA CAMBIA CON LA RIFORMA DELLA DISABILITÀ

La riforma della disabilità e il decreto 62/2024 rappresentano una trasformazione profonda dello sguardo sociale e istituzionale, segnando una svolta storica nella tutela e nella valorizzazione delle persone con disabilità.

Ne parlano: Annalisa Rabitti, Assessora a Cura delle persone, Politiche sociali, Città senza barriere Comune di Reggio Emilia;

Paolo Bandiera, coordinatore del gruppo "Progetto di vita" dell'Osservatorio Nazionale Disabilità; Simone Zorzi Direttore SOC disabilità Azienda sanitaria Friuli centrale con Angelo Bottini, terapeuta occupazionale e coordinatore STRADE

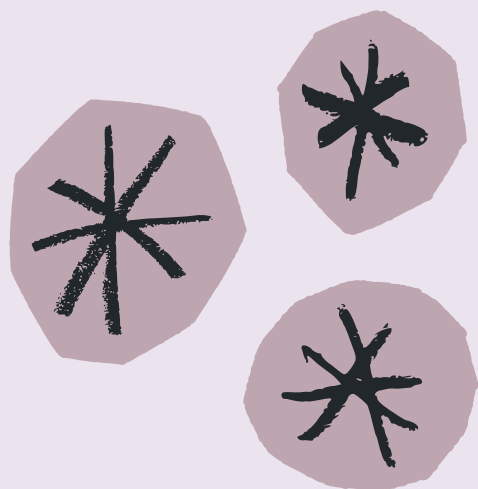

12:30
Vivanderia Sociale

PRANZO SOCIALE

per prenotare:

<https://stradefestival6giugno.eventbrite.com>

6 giugno 2026

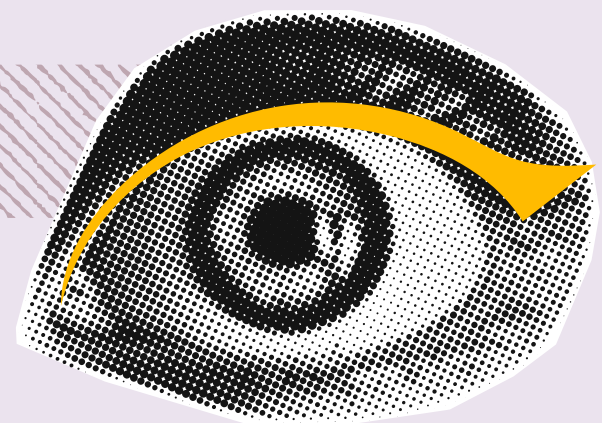

Tutto il giorno
Piazzale
esterno

OPEN PLAY OCCUPAZIONE CREATIVA DEL PIAZZALE DI POLVERIERA

Una giornata di sport, musica, creatività organizzato dal collettivo U35 LAGENZIA: aree gioco dove sperimentare Baskin, Tiro con l'arco, Sitting Volley e giochi creativi nel piazzale di Polveriera. Live making e musica.

Progetto realizzato con il contributo della Regione Emilia-Romagna, all'interno del programma GECO 14, con il sostegno del Comune di Reggio Emilia, Servizio Officina Educativa Partecipazione Giovanile e benessere.



15:00
Sala Civica



ABITARE INDIPENDENTE: CO-HOUSING, EMANCIPAZIONE ABITATIVA, AUTONOMIA.

Riflessioni sul significato dell'abitare per persone con disabilità e sulle possibilità di ripensare i servizi sviluppando percorsi sperimentali accanto ai servizi accreditati. L'esempio di Cantiere Futuro Ne parlano: Paolo Grassi, educatore "Cantiere Futuro"; Stefano Lamanda, agente immobiliare; Cecilia Barilli, legale e i protagonisti del progetto abitativo con Eduardo Raia, consigliere delegato area disabilità Consorzio Romero

16:00
Vivanderia Sociale

STRADE E LA CITTÀ: 6x6

6 luoghi di Reggio Emilia raccontano in 6 minuti la propria esperienza con STRADE.

Con: Centro Sociale Pigal; Vivaio urbano Fiori Ribelli; Ass. sportiva Heron Baskin; progetto Orabar della parrocchia di Quattro Castella - UCM; Caritas Bagnolo; Tecomec; Fattoria Italia. Moderano: Angela Rossi e Barbara Chierici coordinatrici STRADE

6 giugno 2026

17:00
Sala Civica

DISABILITÀ E LAVORO, UN BINOMIO POSSIBILE

I progetti di inclusione lavorativa in relazione alle nuove normative in materia di disabilità

Con Barbara Canei, responsabile ufficio di piano del Distretto di Reggio Emilia; Beniamino Ferroni, presidente Winner Mestieri ER; Eugenio Bertolini, AD Iren Ambiente



*per tutta la serata: aperitivo
e musica in Polveriera*

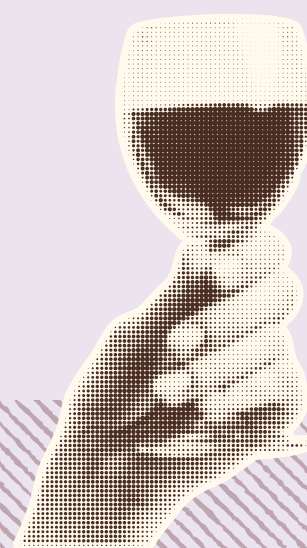

Domenica 7 giugno 2026

10:30
Sala Civica

DISABILITÀ E ANZIANITÀ, QUALI SFIDE PER LA SOCIETÀ?

Le persone con disabilità affrontano nel quotidiano sfide sempre più complesse avvicinandosi alla vecchiaia. Quali scenari?

Ne parlano: Alessandra Medici presidente Asp; Mara Rossi, Educatrice Servizio per persone con disabilità Azienda USL di Reggio Emilia; Roberta Boiardi, Responsabile di Struttura Semplice Centro Distrettuale per i Disturbi Cognitivi e Assistenza Territoriale Demenze con Patrizia Boni, socio-occupazionale STRADE

7 giugno 2026

11:15
Vivanderia Sociale



ARTE, CULTURA, WELFARE

Gli effetti positivi dell'arte e della cultura sulla salute e sulla qualità della vita delle persone e della comunità sono ormai delle evidenze scientifiche. Come innestare visioni e progetti culturali e artistici all'interno del sistema del welfare, facendolo diventare prassi?

Ne parlano: Paolo Cantù, direttore I Teatri Reggio Emilia; Veronica Ceinar, responsabile area Servizi alla Persona FCR; Rosa Di Lecce, responsabile progetti inclusivi Fondazione Palazzo Magnani; Irene Sartorelli, welfare culturale Aterballetto con Monica Campani, referente unico STRADE;

Segue visita guidata con esperienza del metodo "L'arte mi appartiene" a partire dalla mostra 'You don't look native to me' di Maria Sturm per Fotografia Europea. In collaborazione con FPM

12:30
Vivanderia Sociale

PRANZO D'ESTATE

per prenotare:

<https://stradefestival7giugno.eventbrite.com>

LABORATORI E ATTIVITÀ CREATIVE

Tutto il giorno

Tutto il giorno

PROIEZIONE VIDEO

In sala civica i video-reportage realizzati dalla Redazione, il collettivo di videomaker con disabilità condotto da Giuditta Mora e Giulia Di Seclì

SALA STAMPA

I collettivi Redazione e Scatti Precisi documenteranno le giornate con video e foto.



7 giugno 2026

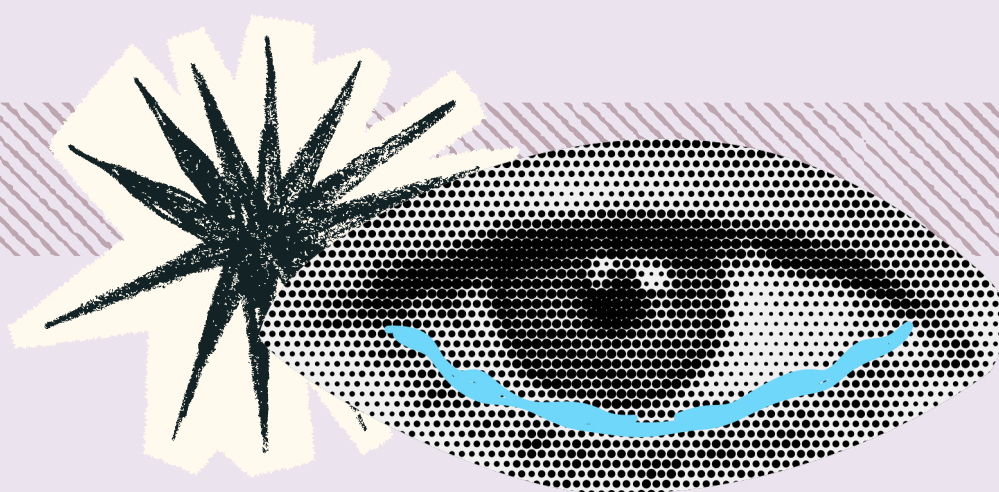

LABORATORI E
ATTIVITÀ
CREATIVE

dalle 10:30
tutto il giorno

LA CITTÀ IMMAGINATA

Un laboratorio di costruzioni con materiali di riciclo per creare la propria città ideale. Dai 6 anni in su.

dalle 15:00
tutto il giorno

DISEGNIAMO IN GRANDE

Disegno collettivo con Art Factory. Per tutti.

dalle 15:30
tutto il giorno

SPILLAMI!

Creiamo spillette favolose per dire cose (favolose e non) al mondo. Per tutti.

dalle 16:30
tutto il giorno

STAMPIAMO CON IL SOLE

Laboratorio di Cianotipia. Dai 6 anni in su.

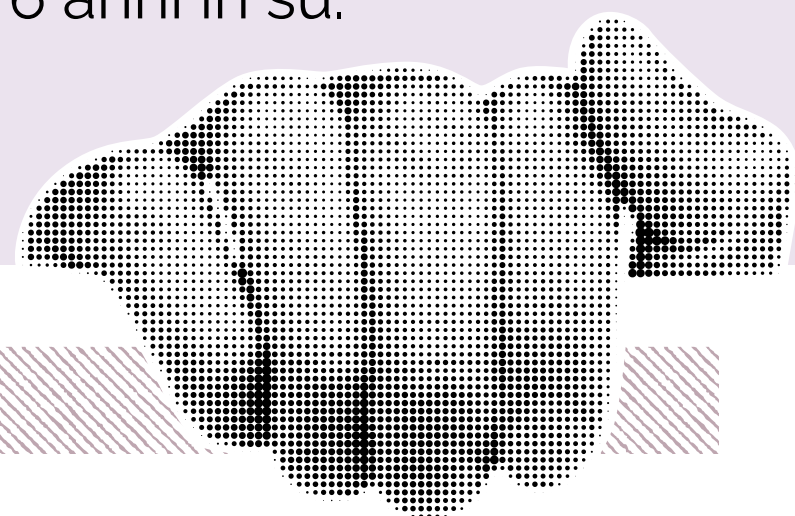

INFORMAZIONI UTILI

ONLINE

lapolveriera.net
@lapolveriera

Tutti i talk, i workshop, le attività sportive e creative sono gratuite e ad accesso libero. I pranzi del festival sono a menù fisso su prenotazione

PARCHEGGI:

- parcheggio scambiatore ex Polveriera (accesso da Viale Olimpia)
- parcheggio Via Maria Melato.

PRANZO E BRUNCH

Per i pranzi del 6 giugno e 7 giugno: [PRENOTA QUI](#)

LA BOTTEGA KLAB

Aperta sabato 6 e domenica 7 dalle 9 alle 18.

VIVANDERIA SOCALE

Aperta sabato 6 e domenica 7 dalle 10 fino a sera per colazioni, pranzi, merende e aperitivi. Info: 348.169194



DOVE: LA POLVERIERA

PIAZZALE OSCAR ROMERO / REGGIO EMILIA

La Polveriera è un ex capannone rigenerato appena fuori il centro storico di Reggio Emilia, che ha come obiettivo la promozione di iniziative culturali e di sperimentazione civica.

Sostiene processi di partecipazione, coesione sociale e innovazione civica attraverso progetti che favoriscono l'empowerment delle persone e delle comunità, con particolare attenzione alle dinamiche di sostenibilità ambientale e giustizia sociale.

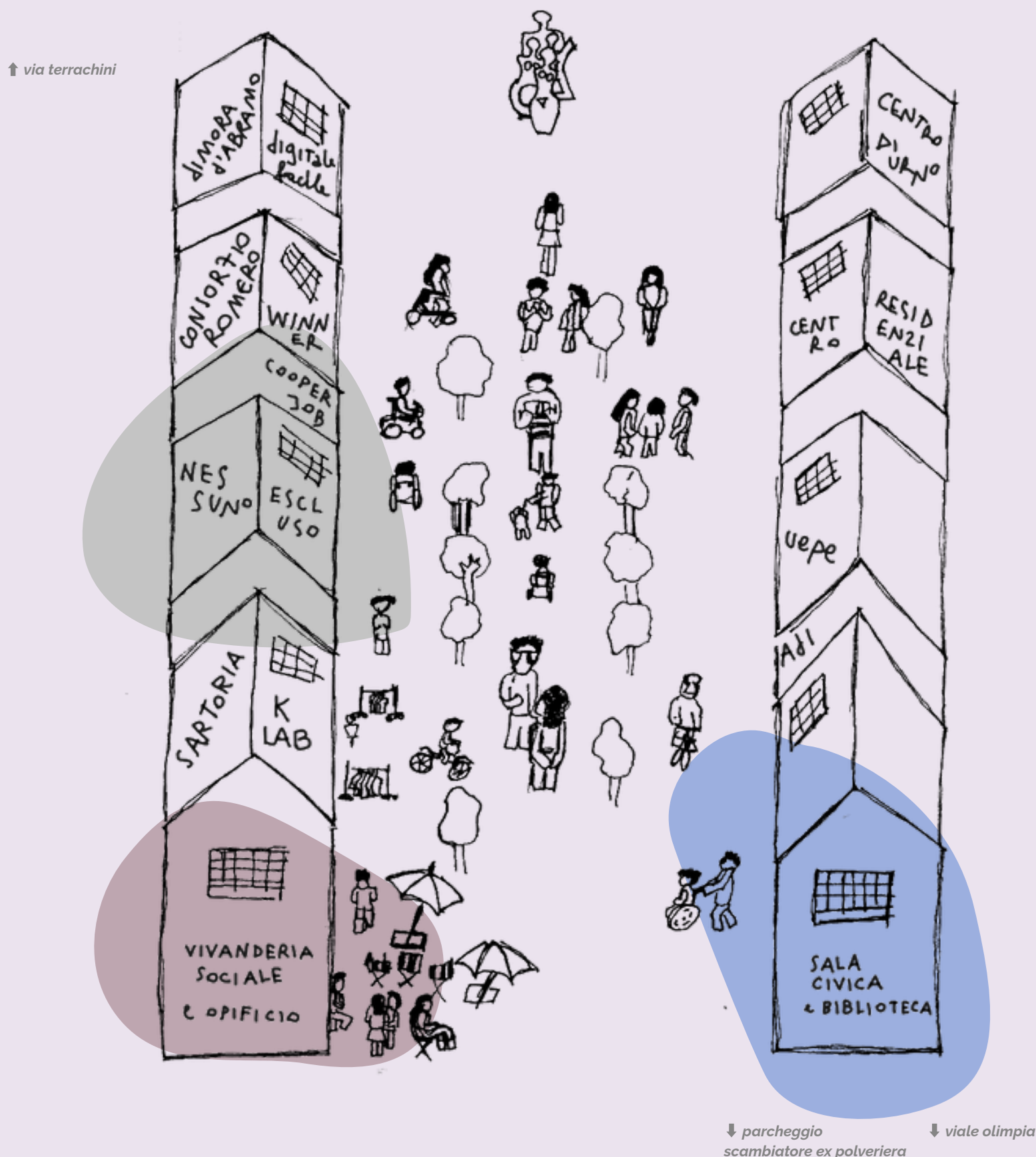

STRADE festival è organizzato da:



in collaborazione con:



STRADE:

AUTONOMIA, CITTADINANZA, OCCUPABILITÀ

STRADE è un sistema socio-occupazionale dedicato a persone adulte con disabilità nato 5 anni fa e che sta innovando profondamente il mondo dei servizi attraverso nuove modalità di ascolto, personalizzazione, valorizzazione delle esperienze e degli apprendimenti, partecipazione alla comunità. Al centro di ogni progettazione c'è la persona ma anche un nuovo approccio di collaborazione tra pubblico e privato come integrazione all'Unità di Valutazione Multidimensionale.

*5 anni di esperienze
+ 80 luoghi della città
+ 600 persone con
disabilità coinvolte*

Oggi l'ecosistema STRADE coinvolge oltre 80 luoghi (enti, associazioni, palestre, circoli, musei, centri sociali, parchi, scuole, cooperative, negozi, cinema, fondazioni...) che si sono aperti a percorsi pensati con e per persone con disabilità.

Oggi sono oltre 600 persone che hanno attraversato i percorsi di STRADE.



è un progetto di:



CITÀ
SENZA
BARRIERE
REGGIO EMILIA



Unione Colline Matildiche

